



BARCELOS  
MUNICÍPIO

# PROGRAMA DE ATIVIDADES PARA A COMUNIDADE ESCOLAR

2023-2024

## ENSINO SECUNDÁRIO

Informação disponível na **Agenda Barcelos**  
Em atualização permanente em:  
[agenda.barcelos.pt/eventos/escolas-46](https://agenda.barcelos.pt/eventos/escolas-46)



Barcelos  
CIDADE  
EDUCADORA



Cara Comunidade Educativa,

Conscientes da importância de um trabalho em rede e do impacto de uma Educação que vá para além das barreiras físicas da Escola, o Município de Barcelos construiu, pelo segundo ano consecutivo, um programa de atividades segmentado por ciclos de estudos, desde o pré-escolar até ao ensino superior. O documento é de fácil leitura e está de acordo com as temáticas curriculares e parâmetros de desenvolvimento dos nossos alunos. Esperamos, por isso, que vá ao encontro das vossas melhores expectativas.

Por forma a garantir equidade, também pelo segundo ano consecutivo, o Município compromete-se a apoiar financeiramente os Planos de Atividades dos Agrupamentos e da Escola não Agrupada, tendo como métrica o número de alunos no presente ano letivo (conforme gráfico seguinte).

Numa sociedade que nos impõe tantos resultados, esperamos que todas estas experiências possam contribuir para o objetivo comum de todos nós: a formação de adultos tolerantes, justos, informados, socialmente responsáveis e capazes.

A todos, um ano letivo muito feliz e partilhado!

Educamos juntos!



Mariana Carvalho  
(Vereadora do Pelouro da Educação)

**Apoio financeiro** ao plano de atividades  
por **n.º de alunos** do Agrupamento de Escolas / Escola não Agrupada



# 8

## MUSEU DE OLARIA

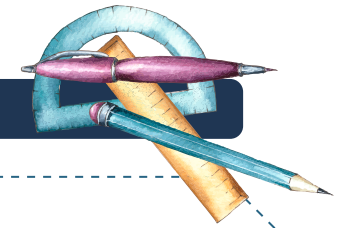

### VISITAS ORIENTADAS PARA PROFESSORES E ALUNOS

#### Professores e Alunos

#### VISITA ORIENTADA ÀS EXPOSIÇÕES PATENTES NO MUSEU

**OBJETIVOS:** Facilitar e divulgar toda a informação necessária sobre o Museu de Olaria, a sua missão e objetivos, bem como sobre as exposições em vigor, estabelecendo um vínculo de comunicação e partilha com os professores e alunos.

**ENQUADRAMENTO CURRICULAR:**

Português; História e Cultura das Artes; História; Desenho; Oficina de Artes

**SERVIÇO RESPONSÁVEL:**

Serviço Educativo e de Animação do Museu de Olaria

**DESTINATÁRIOS:** Professores e Alunos

**CALENDARIZAÇÃO:**

Terça a sexta-feira  
10h00 - 12h00 | 14h00 - 16h30

**LOCAL:** Museu de Olaria

**DURAÇÃO:** 90 minutos

**PREÇO:** Gratuito

**INSCRIÇÕES:** Marcação obrigatória através do e-mail:  
[servicoeducativo@cm-barcelos.pt](mailto:servicoeducativo@cm-barcelos.pt)

**CONTACTOS:**

253809661 | 253824741  
[servicoeducativo@cm-barcelos.pt](mailto:servicoeducativo@cm-barcelos.pt)

### VISITAS COM ATIVIDADE EM OFICINA

### DE ONDE NASCE O BARRO? | Atividade com Oficina de Modelagem

#### Ensino Secundário

#### ATIVIDADE COM OFICINA DE MODELAGEM

**SINOPSE:** O barro vem da terra, mais propriamente das barreiras, e antes que vá para o forno para cozer, já na forma de cântaro ou pote, por exemplo, passa por um interessante processo, que se pode conhecer na exposição Olaria de Portugal.

**DESTINATÁRIOS:** Alunos do Ensino Secundário

**CALENDARIZAÇÃO:**

Terça a sexta-feira  
10h00 - 12h00 | 14h00 - 16h30

## MUSEU DE OLARIA

**OBJETIVO:** Proporcionar aos participantes, através da visita à exposição em vigor, o conhecimento sobre o ciclo do barro e as suas diversas etapas, culminando com uma oficina de modelagem, onde podem experienciar o objeto abordado em visita.

**ENQUADRAMENTO CURRICULAR:**

História; História e Cultura das Artes; Oficina de Artes

**SERVIÇO RESPONSÁVEL:**

Serviço Educativo e de Animação do Museu de Olaria

**LOCAL:** Museu de Olaria

**Nº DE PARTICIPANTES:** 1 turma

**DURAÇÃO:** 90 a 120 minutos

**PREÇO:** Gratuito

**INSCRIÇÕES:** Marcação obrigatória através do e-mail: [servicoeducativo@cm-barcelos.pt](mailto:servicoeducativo@cm-barcelos.pt)

**CONTACTOS:**

253809661 | 253824741

[servicoeducativo@cm-barcelos.pt](mailto:servicoeducativo@cm-barcelos.pt)

### DE PEDRA EM PEDRA, EM NISA SE DECORA | Atividade com Oficina decorativa de peça de cerâmica alusiva a Nisa

Ensino Secundário

**ATIVIDADE COM OFICINA DECORATIVA DE PEÇA DE CERÂMICA ALUSIVA A NISA**

**SINOPSE:** Técnica decorativa característica de Nisa, o empedrado envolve as peças com pequenas pedras de quartzo, conferindo-lhe um brilho muito especial e característico.

Feita por mãos femininas e delicadas, a técnica do empedrado floresceu nesta terra alentejana, onde o tempo passa mais devagar.

**OBJETIVO:** Abordar junto dos participantes a história desta técnica tão detalhada que, presente em Nisa, se encontrou também em outras zonas além de Portugal, nomeadamente em Espanha.

Em contexto de oficina, embora não sendo possível reproduzir a técnica decorativa, pintar uma peça cerâmica alusiva à mesma.

**ENQUADRAMENTO CURRICULAR:** História e Cultura das Artes; História

**SERVIÇO RESPONSÁVEL:** Serviço Educativo e de Animação do Museu de Olaria

**DESTINATÁRIOS:** Alunos do Ensino Secundário

**CALENDARIZAÇÃO:**

Terça a sexta-feira

10h00 - 12h00 | 14h00 - 16h30

**LOCAL:** Museu de Olaria

**Nº DE PARTICIPANTES:** 1 turma

**DURAÇÃO:** 90 a 120 minutos

**PREÇO:** Gratuito

**INSCRIÇÕES:** Marcação obrigatória através do e-mail: [servicoeducativo@cm-barcelos.pt](mailto:servicoeducativo@cm-barcelos.pt)

**CONTACTOS:**

253809661 | 253824741

[servicoeducativo@cm-barcelos.pt](mailto:servicoeducativo@cm-barcelos.pt)

# MUSEU DE OLARIA

## "PELAS RUAS DE BARCELOS - O AZULEJO" | Atividade com Oficina de Pintura de Azulejo

Ensino Secundário

### ATIVIDADE COM OFICINA DE PINTURA DE AZULEJO

**SINOPSE:** Em diversos locais da cidade de Barcelos, é possível apreciar belíssimos exemplos de azulejos, seja na rua D. António Barroso, passando pela Igreja Bom Jesus da Cruz até à Igreja Matriz. A oferta patrimonial deste tipo de arte é diversa e com exemplos para todos os gostos.

### OBJETIVO:

Através de uma visita pela cidade, explorar os diversos tipos de azulejo e tentar executar, através da técnica do desenho, a sua imagem.

Já em contexto de oficina, e após a realização da visita, os participantes irão pintar em azulejo o desenho criado.

### ENQUADRAMENTO CURRICULAR:

História e Cultura das Artes; História; Desenho

### SERVIÇO RESPONSÁVEL:

Serviço Educativo e de Animação do Museu de Olaria

### OBSERVAÇÕES:

\*Esta atividade deve ser realizada em duas marcações, a primeira para a visita pela cidade e a segunda, que estará dependente das condições climatéricas, para a realização de oficina.

**DESTINATÁRIOS:** Alunos do Ensino Secundário

### CALENDARIZAÇÃO:

Terça a sexta-feira  
10h00 - 12h00 | 14h00 - 16h30

**LOCAL:** Museu de Olaria

**Nº DE PARTICIPANTES:** 1 turma

**DURAÇÃO:** 90 a 120 minutos

**PREÇO:** Gratuito

### INSCRIÇÕES:

Marcação obrigatória através do e-mail:  
servicoeducativo@cm-barcelos.pt

### CONTACTOS:

253809661 | 253824741  
servicoeducativo@cm-barcelos.pt

# MUSEU DE OLARIA

**"CERÂMICA MACEDO – UMA VIDA, VÁRIAS HERANÇAS" | Atividade com Oficina de Modelagem**

**Ensino Secundário**

## ATIVIDADE COM OFICINA DE MODELAGEM

**SINOPSE:** João Macedo Correia foi um dos mais emblemáticos ceramistas barcelenses, tendo em si uma riqueza artística imensurável. Assumiu, a partir de 1930, a administração da Cerâmica Macedo, tendo promovido a cerâmica decorativa inspirada em Art Deco, bem como a criação de modelos inspirados na Bauhaus.

**OBJETIVO:** Pelas palavras da sua neta, Madalena Macedo, também ela artista cerâmica, e em contexto de oficina de modelagem, dar a conhecer o seu legado ímpar e ouvir histórias do artista e memórias partilhadas com a sua neta.

### ENQUADRAMENTO CURRICULAR:

História e Cultura das Artes; História; Oficina de Artes

### SERVIÇO RESPONSÁVEL:

Serviço Educativo e de Animação do Museu de Olaria

**OBSERVAÇÕES:** \*Esta atividade está sujeita à disponibilidade da ceramista Madalena Macedo.

**DESTINATÁRIOS:** Alunos do Ensino Secundário

### CALENDARIZAÇÃO:

Terça a sexta-feira  
10h00 - 12h00 | 14h00 - 16h30

**LOCAL:** Museu de Olaria

**Nº DE PARTICIPANTES:** 1 turma

**DURAÇÃO:** 90 a 120 minutos

**PREÇO:** Gratuito

### INSCRIÇÕES:

Marcação obrigatória através do e-mail:  
[servicoeducativo@cm-barcelos.pt](mailto:servicoeducativo@cm-barcelos.pt)

### CONTACTOS:

253809661 | 253824741  
[servicoeducativo@cm-barcelos.pt](mailto:servicoeducativo@cm-barcelos.pt)

# MUSEU DE OLARIA

## PLANO NACIONAL DAS ARTES

### Ensino Secundário

**SINOPSE:** Poderão desenvolver-se, mediante propostas dos professores ou escolas, e de acordo com o Serviço Educativo e de Animação / Museu de Olaria, parcerias no âmbito do Plano Nacional das Artes.

**ENQUADRAMENTO CURRICULAR:** História e Cultura das Artes; Oficina de Artes; Desenho

**DESTINATÁRIOS:** Alunos do Ensino Secundário

**CALENDARIZAÇÃO:**

Terça a sexta-feira  
10h00 - 12h00 | 14h00 - 16h30

**LOCAL:** Museu de Olaria | **Nº DE PARTICIPANTES:** 1 turma

**DURAÇÃO:** 90 a 120 minutos | **PREÇO:** Gratuito

**INSCRIÇÕES:** Marcação obrigatória através do e-mail:  
servicoeducativo@cm-barcelos.pt

**CONTACTOS:** 253809661 | 253824741  
servicoeducativo@cm-barcelos.pt

## PROGRAMA DE EDUCAÇÃO ESTÉTICA E ARTÍSTICA

### Ensino Secundário

**SINOPSE:** Poderão desenvolver-se, mediante propostas dos professores ou escolas, e de acordo com o Serviço Educativo e de Animação / Museu de Olaria, parcerias no âmbito do Plano Nacional das Artes.

**ENQUADRAMENTO CURRICULAR:**  
História e Cultura das Artes; Oficina de Artes; Desenho

**DESTINATÁRIOS:** Alunos do Ensino Secundário

**CALENDARIZAÇÃO:** Terça a sexta-feira  
10h00 - 12h00 | 14h00 - 16h30

**LOCAL:** Museu de Olaria | **Nº DE PARTICIPANTES:** 1 turma

**DURAÇÃO:** 90 a 120 minutos | **PREÇO:** Gratuito

**INSCRIÇÕES:** Marcação obrigatória através do e-mail:  
servicoeducativo@cm-barcelos.pt

**CONTACTOS:** 253809661 | 253824741  
servicoeducativo@cm-barcelos.pt



BARCELOS  
MUNICÍPIO



Barcelos  
CIDADE  
EDUCADORA